

Emme Immobiliare di Michela Elefanti

Via Martiri d'Ungheria, 38, 35031 Abano Terme (PD)

Mail: info@emmeimmobiliareabano.it Web: emmeimmobiliareabano.it

Tel: 0492131203 Mob: 3929902002

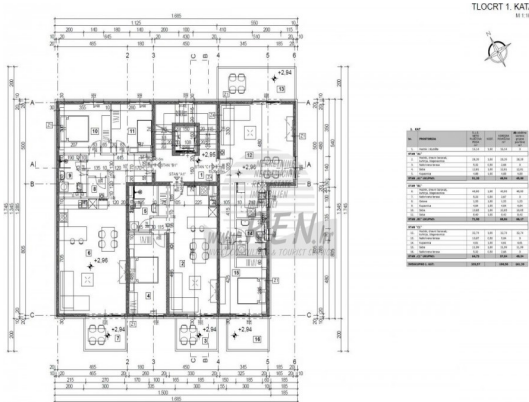

Localita :	Poreč
Codice :	04950
Superficie immobile :	69 m2
Superficie particela :	0 m2
Distanza dal centro :	800 m
Distanza dal mare :	1000 m
Vista sul mare :	No
Parcheggio :	Si
Garage :	No
Cantina :	No
Aria condizionata :	No
Ascensore :	No
Riscaldamento centralizzato :	No
Piano :	1
Numero di piani :	4
Numero di camere da letto :	2
Numero di bagni :	1
Anno di costruzione :	2023
Possibilita d'ampliamento :	No
Efficienza energetica :	Non specificato

Prezzo :	2.080.950 Kn
Prezzo :	277.460 €

Immobili di lusso Istria, vendo appartamento, dintorni Poreč-Parenzo

L'appartamento nelle vicinanze di Parenzo ha un totale di 68,84 m2, si trova al primo piano, la fase di costruzione, dista 5 min. (1000m) dal mare e dalla bellissima spiaggia paesaggistica, 5 min. (800m) dal centro. L'appartamento è composto da cucina/soggiorno/sala da pranzo, 2 camere da letto, bagno, dispensa e terrazzo. È dotata di aria

Emme Immobiliare di Michela Elefanti

Via Martiri d'Ungheria, 38, 35031 Abano Terme (PD)

Mail: [info@emmeimmobiliareabano.it](mailto:info@emmeimmobiliareabano.it) Web: [emmeimmobiliareabano.it](http://emmeimmobiliareabano.it)

Tel: 0492131203 Mob: 3929902002

condizionata, riscaldamento a pavimento nei bagni e camino. Ha il suo ripostiglio e parcheggio, e l'edificio ha anche un ascensore.

L'appartamento si trova a 500 m da un negozio, a 200 m da un ristorante, a 800 m da un mercato, a 1000 m da un medico, a 1000 m da una farmacia, a 60 km dall'aeroporto di Pola, a 30 km dall'aeroporto di Portorose, marina Vabriga è a 1000 m di distanza, e il parco acquatico (Istralandia) dista 12 km.

Siamo a vostra disposizione per ulteriori informazioni.