

Emme Immobiliare di Michela Elefanti

Via Martiri d'Ungheria, 38, 35031 Abano Terme (PD)

Mail: info@emmeimmobiliareabano.it Web: emmeimmobiliareabano.it

Tel: 0492131203 Mob: 3929902002

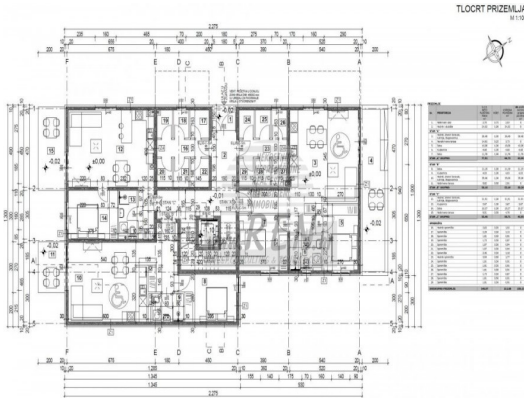

Localita :	Poreč
Codice :	04931
Superficie immobile :	59 m2
Superficie particela :	15 m2
Distanza dal centro :	800 m
Distanza dal mare :	1000 m
Vista sul mare :	No
Parcheggio :	Si
Garage :	No
Cantina :	No
Aria condizionata :	No
Ascensore :	No
Riscaldamento centralizzato :	No
Piano :	Pianterreno
Numero di piani :	4
Numero di camere da letto :	1
Numero di bagni :	1
Anno di costruzione :	2023
Possibilita d'ampliamento :	No
Efficienza energetica :	Non specificato

Prezzo :	1.534.800 Kn
Prezzo :	204.640 €

Immobili di lusso Istria, vendo appartamento, dintorni Poreč-Parenzo

L'appartamento nelle vicinanze di Parenzo ha un totale di 53,19 m2 + giardino 15 m2, si trova al piano terra, fase di costruzione, 5 min. (1000m) dal mare e dalla bellissima spiaggia paesaggistica, 5 min. (800m) dal centro. L'appartamento è composto da cucina/soggiorno/sala da pranzo, camera da letto, bagno, terrazzo e giardino. È dotata

Emme Immobiliare di Michela Elefanti

Via Martiri d'Ungheria, 38, 35031 Abano Terme (PD)

Mail: [info@emmeimmobiliareabano.it](mailto:info@emmeimmobiliareabano.it) Web: [emmeimmobiliareabano.it](http://emmeimmobiliareabano.it)

Tel: 0492131203 Mob: 3929902002

di aria condizionata, riscaldamento a pavimento nei bagni e camino. Ha il ripostiglio e il parcheggio privato, e l'edificio ha anche un ascensore.

L'appartamento si trova a 500 m da un negozio, a 200 m da un ristorante, a 800 m da un mercato, a 1000 m da un medico, a 1000 m da una farmacia, a 60 km dall'aeroporto di Pola, a 30 km dall'aeroporto di Portorose, marina Vabriga è a 1000 m di distanza, e il parco acquatico (Istralandia) dista 12 km.

Siamo a vostra disposizione per ulteriori informazioni.